

Ansicht Süden (parallel zum Eingang)



Ansicht Süden (parallel zur Halle)



Ansicht Westen



Ansicht Osten

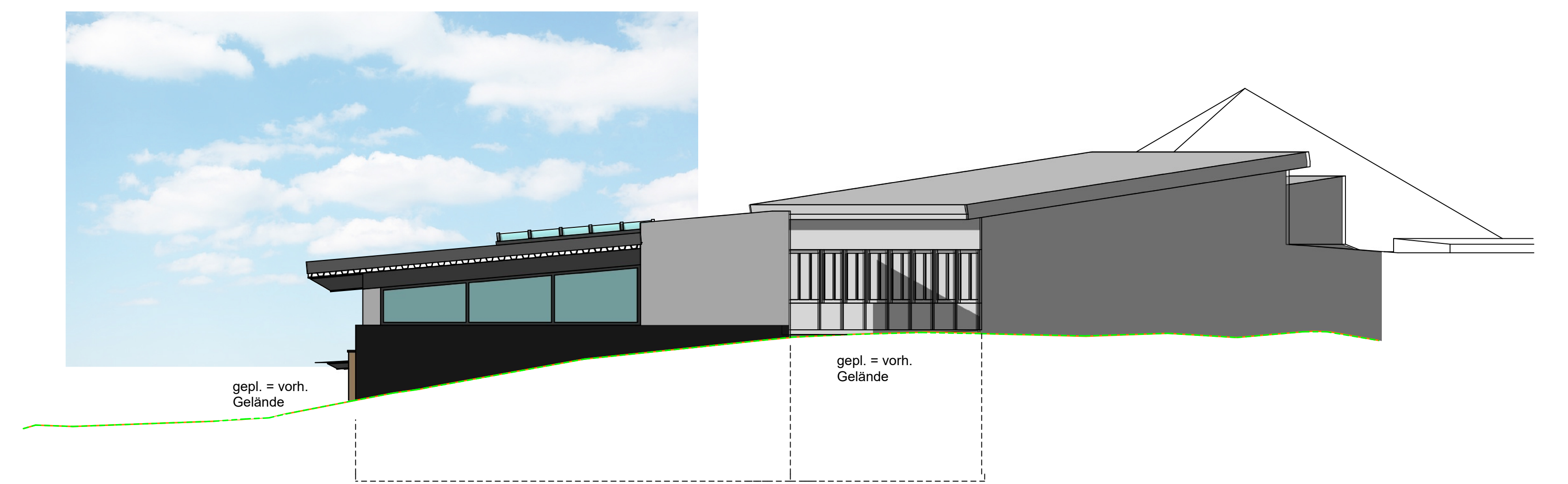

Plan 9 04.10.25

Ansichten Neubau 1:100

Architekten- und Ingenieurbüro
Gramlich und Partner

Hirschbergstraße 53, 74838 Limbach, Tel.: 06287 9203-0, Fax: 06287 9203-50
e-mail: info@gramlich-und-partner.de, Internet: www.gramlich-und-partner.de

Bauherr: **Gemeinde Limbach**
Muckenlater Str. 9, 74838 Limbach

Projekt: **Grundschule Laudenberg - Ausbau zur Ganztagsgrundschule**
Flst.Nr.: 5, Einbacher Str. 3, 74838 Limbach-Laudenberg

Plan:

Bauherr: _____ Architekt: _____